

Commune de SAINTE FOY D'AIGREFEUILLE

Lotissement 2 lots

## Plan de Division

# Propriétés Indivision DESCAMPS/ SAS LES JARDINS DE LA PALENQUE

Section ZE parcelles n° 86p, 668p, 706p et 709p  
Superficie des Lots : 452 et 471 m<sup>2</sup>

Sise Chemin de la Palenque

Echelle: 1/500

Important:

- Les coordonnées planimétriques sont fournies dans le système RGF 93, projection CC43 (rattachement G.P.S. au réseau TERIA). Les altitudes sont rattachées au système NGF-IGN1969 (rattachement G.P.S. au réseau TERIA).

- La flèche nord indique la direction du nord géographique au méridien central ou longitude origine de la projection utilisée.



Cabinet  
VAILLES - CIVADE  
Géomètre - Expert

Réf. : 19005-1903-DP10  
fichier : 19005-1903.dwg

Relevé terrain effectué le 19/03/2019  
Dressé le 11/04/2019 SARL VAILLES-CIVADE  
Numéro d'Inscription d'ordre : 1999B200003

5 Rue Lavoisier - 31700 BLAGNAC  
Tél : 05.61.30.49.62  
Courriel : contact@vailles-civade.fr

représentée par M. Pascal VAILLES  
Numéro d'Inscription d'ordre : 04891  
Géomètre Expert Foncier D.P.L.G

DP10

# Plan de Division

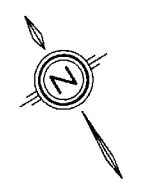

- Légende :**
- Limite aménagement chemin de la Palenque
  - Limite réelle déjà définie.
  - Limites définies dans le présent document.
- Lot x** Numéro du Lot.
- S = - m<sup>2</sup>** Superficie [sous réserve d'alignement].
- ⊙ Borne OGE nouvelle.
  - Borne OGE ancienne.
  - 100.00 Altitude.

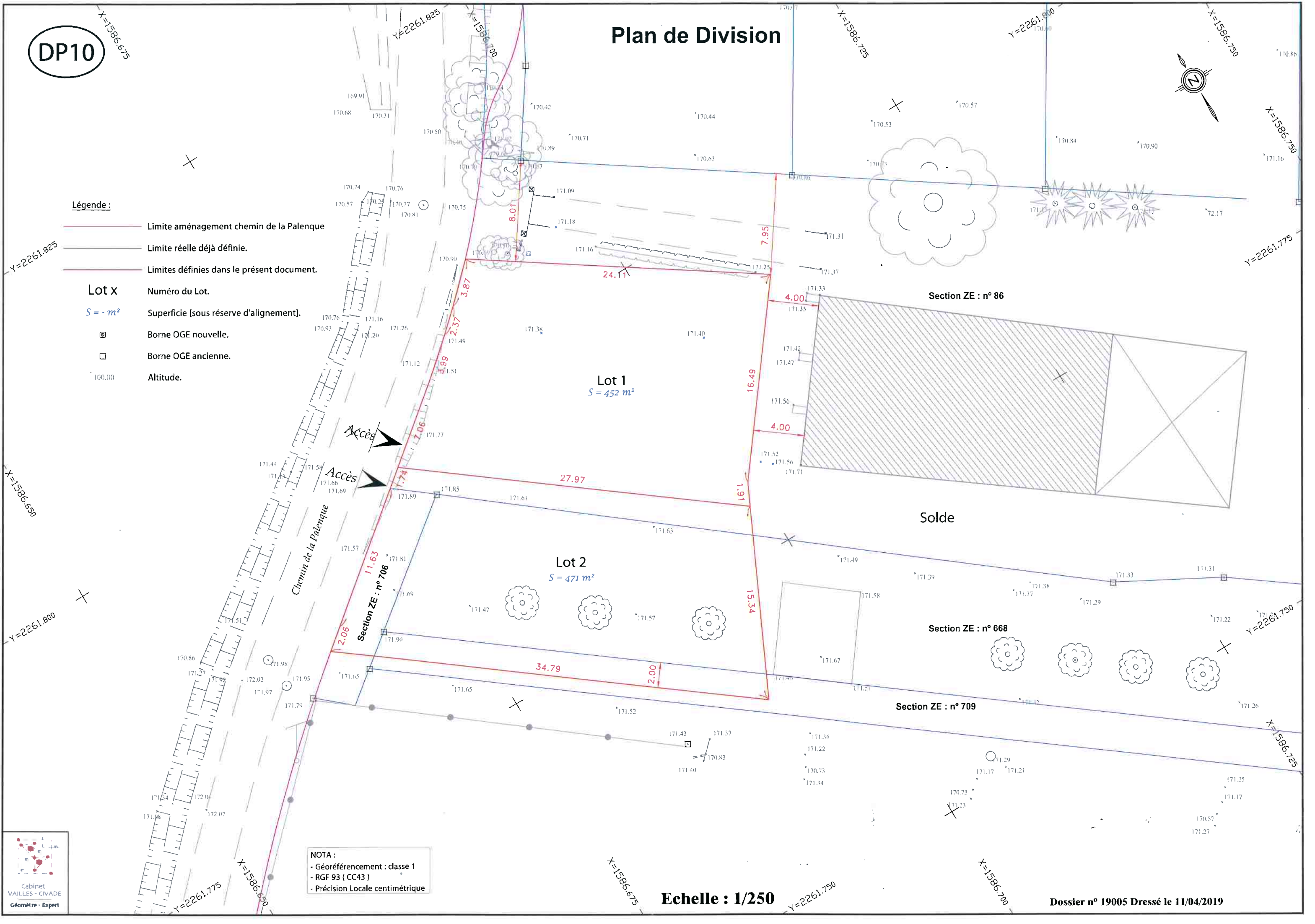

**NOTA :**

- Géoréférencement : classe 1
- RGF 93 ( CC43 )
- Précision Locale centimétrique

Echelle : 1/250

Dossier n° 19005 Dressé le 11/04/2019

